

PR-MU 76: Senda de Fuente Alta

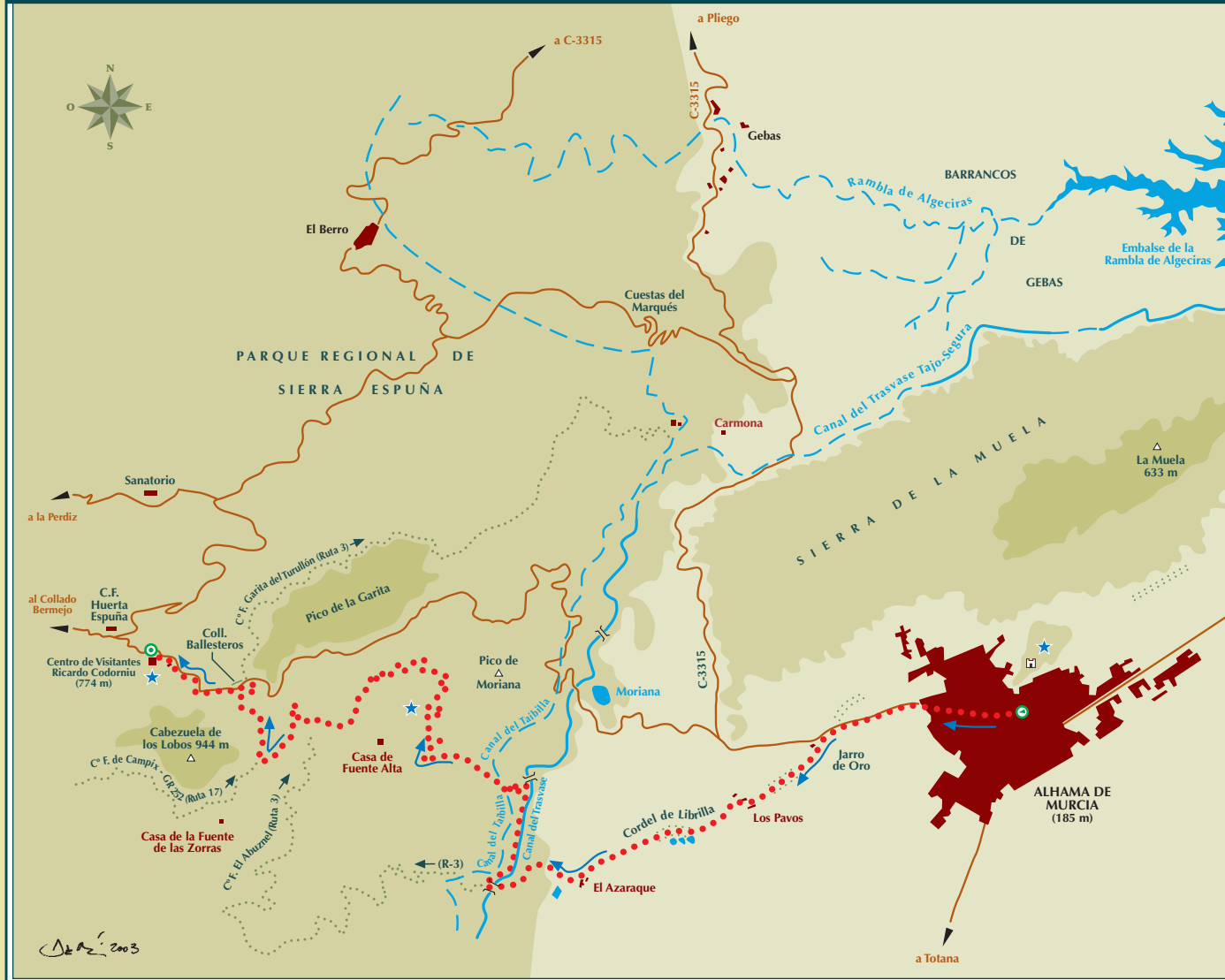

PR-MU-76

Punto de partida: Alhama de Murcia, a 185 metros de altitud.
Lugar de llegada: Centro de Interpretación Ricardo Codorniu, a 774 metros de altitud.
Distancia aproximada: 14,6 km.
Duración aproximada: 3 a 4 horas a pie y 2 a 3 horas en B.T.T.
Dificultad física: Media.
Desnivel de subida: 589 metros.
Cartografía: Mapa 933-III de Alhama de Murcia; esc. 1/25.000 del I.G.N.

Observaciones:

Este itinerario une la población de Alhama de Murcia con el Sendero de Largo Recorrido GR 252 que viene de Totana y La Santa, por el camino forestal de Campix. Además nos lleva al corazón de la sierra, donde se encuentra el Centro de Interpretación Ricardo Codorniu, del que podemos partir para realizar nuevos itinerarios. Esta ruta además se puede combinar con otras, como la ruta 3, que podemos utilizar para bajar nuevamente a Alhama, o bien por el camino forestal de El Abuznel o por el camino a la Garita del Turullón y Carmona. Entre todos los senderos que suben a Espuña por esta vertiente, nos parece uno de los más cómodos y bellos.

sierra.españa
 Plan de dinamización turística
 Mancomunidad turística de Sierra Espuña

Región de Murcia
 Consejería de Turismo y Ordenación del Territorio
 Dirección General de Promoción Turística

MINISTERIO DE ECONOMÍA
 SECRETARÍA DE ESTADO DE COMERCIO Y TURISMO

Parque Regional Sierra Espuña

espacios naturales protegidos Región de Murcia

Región de Murcia
 Consejería de Agricultura, Agua y Medio Ambiente
 Dirección General de Medio Natural

UNIÓN EUROPEA
 Fondo Europeo de Desarrollo Regional

Páginas web de Interés:

www.sierraespuna.com
www.murciaturistica.es
www.carm.es/medioambiente
www.carm.es/siga
www.natursport.com

Federación de Montañismo de la Región de Murcia

Natursport
 NATURALEZA Y RECREACIÓN / EDICIONES
www.natursport.com



Este sendero ha sido diseñado por Chorten Aventura.
 Textos, fotografías y planos: Angel Ortiz y Juan de la Cruz Lorente.

SENDEROS DE PEQUEÑO RECORRIDO

**PR-MU
76**

Senda de Fuente Alta

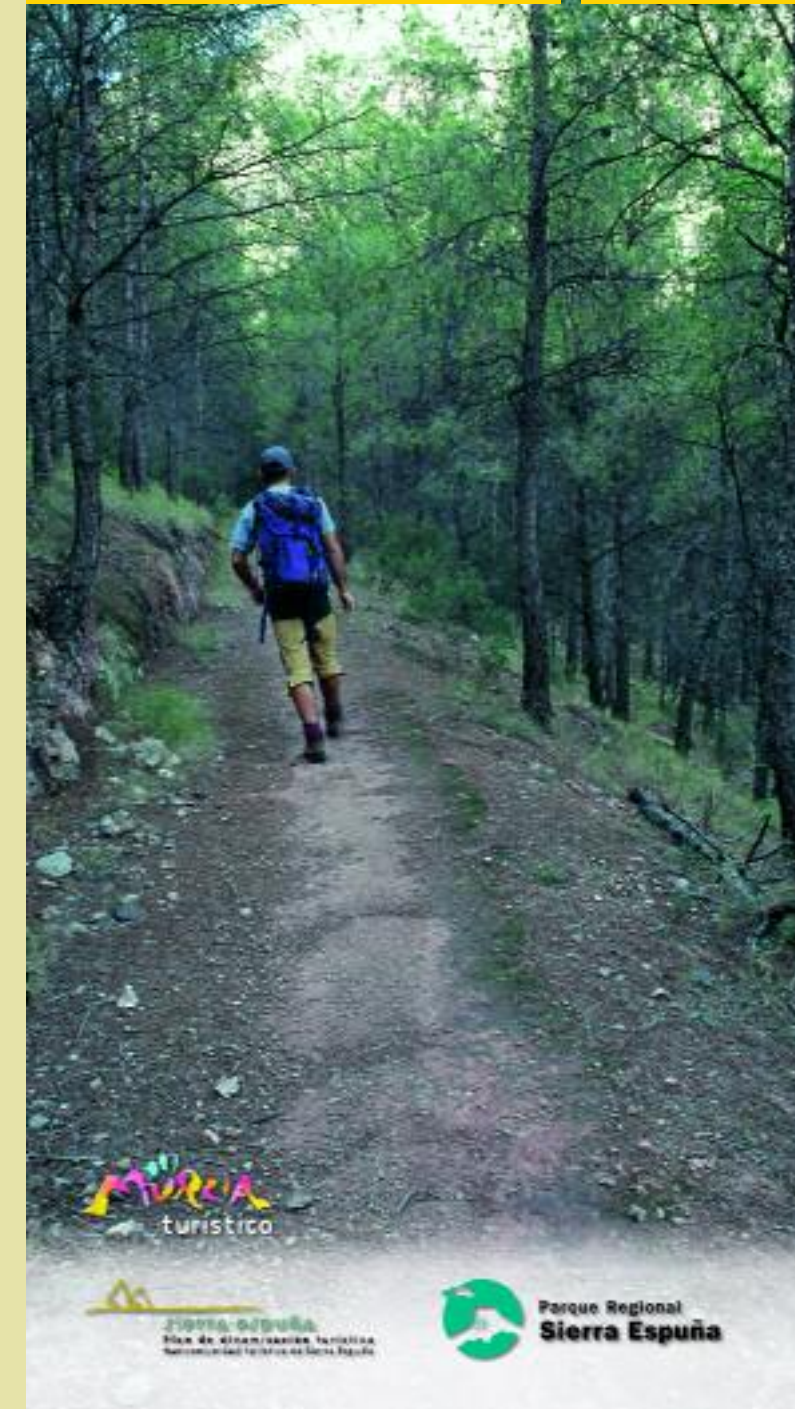

MURCIA
 turística

sierra.españa
 Plan de dinamización turística
 Mancomunidad turística de Sierra Espuña

Parque Regional Sierra Espuña



Salida de Alhama por Los Pavos (cordel de Librilla).

DESCRIPCIÓN DEL ITINERARIO

En el jardín de los Patos de Alhama seguir la carretera de subida a Espuña que pasa junto al Ayuntamiento.

Saliendo del pueblo y de frente al Morrón de Espuña se sigue recto por la carretera C-3315 de Alhama a Pliego, por la huerta de Alhama. Hay una acera a la izquierda para los que vayan a pie y vemos a la derecha de nosotros la sierra de La Muela, por donde salta la ruta 1 de Alhama a Gebas (GR 252.1).

Al llegar al Jarro de Oro (km 1,81 / Alt. 228 m) dejamos la carretera C-3315 y seguimos a la izquierda del restaurante, por la carretera a Los Pavos, entre huertos de naranjos y limoneros, de frente a la vertiente Este de Espuña.

Al pasar entre las casas de Los Pavos (km 2,84 / Alt. 238 m) la carretera baja a la derecha, cruza la rambla del Molino y sigue dirección a la Casa de Vista Alegre, aunque nosotros vamos a dejar el asfalto en el primer cruce de caminos que vemos a la derecha (km 2,95 / Alt. 236 m). Son dos caminos los que parten y nosotros seguimos el que tiene el cartel de vía pecuaria ya que nos encontramos en el Cordel de Librilla.

Todo recto por el camino principal (S.P.P.) se cruza el barranco del Casatón y pasamos junto a 3 balsas de riego. Vamos de frente a las Casas de El Azaraque, con el valle de Alhama y Totana a la izquierda. Al fondo se ve Carrascoy (Librilla) y El Algarrobo (Mazarrón).

Este camino que seguimos, cruza también el barranco de El Azaraque y sale a otro camino que tomamos a la izquierda (km 4,37 / Alt. 259 m) y nos presenta ante la finca de El Azaraque (cadena). Para rodear la finca particular, hay que seguir a la derecha una senda que sube entre los pinos y que sale a una canaleta ante un huerto de limoneros. Remontando a la derecha junto a la canaleta, comienza un camino que pasa ante unos corrales (km 4,62 / Alt.

272 m) y siguiendo recto, subimos de frente al canal del Trasvase Tajo-Segura, que vemos en la ladera de la sierra.

Al poco salimos a un cruce donde vemos a la izquierda una balsa grande. Nosotros seguimos a la derecha ahora por mejor camino y pasamos bajo un tendido eléctrico donde hay otro cruce de caminos (km 4,65 / Alt. 285 m). El de la derecha es particular (cadena) así que subimos por el de la izquierda, pedregoso cruza entre los pinos. Luego recorre unas lomas peladas de arbolado con una tubería a derecha.

Salimos al Canal del Trasvase (km 5,24 / Alt. 339 m) y cruzamos el puente. El camino que sube recto hacia la sierra, es el camino forestal de El Abuznel, que utilizaremos en nuestra próxima ruta 3.

Aquí ahora, vamos a seguir a la derecha junto al canal, o bien por la senda que hay al pasar el puente o por la carretera asfaltada. La senda no tiene dificultad para los caminantes, pero pequeños desprendimientos de tierra cortan un poco el paso. Los ciclistas van más seguros por el asfalto.

Por una orilla u otra, remontando el canal aguas arriba 1 km y antes de llegar a otro puente (km 6,26 / Alt. 350 m), vemos la senda a la izquierda que tomamos hacia Fuente Alta. Al principio pedregosa, al poco con mejor firme, la senda hace un zig zag de subida y se conecta a otra. Aquí giramos a derecha comenzando la ascensión de esta vertiente Este de Moriana.

Comienza una interminable sucesión de zig zag de subida que los ciclistas llaman "las mil curvas" y que remontan la ladera sobre el barranco de El Azaraque, donde vemos los arcos del Canal del Taibilla (km 6,82 / Alt. 410 m).

Esta magnífica senda cruza por tres veces una canaleta y nos lleva luego recto, a media ladera, hacia la cabecera del barranco, con el Pico Moriana a la derecha.

Cuando cruzamos en la umbría del pinar, la canaleta que baja de Fuente Alta (km 7,82 / Alt. 430 m) la senda gira a la derecha y



La senda de Fuente Alta cruza el canal del trasvase y el canal del Taibilla, bajo el pico de Moriana.



Collado Ballesteros en el corazón de Sierra Espuña.

sigue remontando cómodamente los zig zag de la vertiente Noroeste del Pico de Moriana. Arriba a la izquierda, se ven las ruinas de la Casa de Fuente Alta.

Entre solitarios pinares se sale a un cruce de sendas, en un collado, a la izquierda del Pico Moriana (km 9,35 / Alt. 544 m) donde tenemos que seguir por la senda de la izquierda. La senda que sigue recto en el collado, junto a 2 pilones, conduce al km 5 de la ctra. de subida a Espuña y al Paleto (la casa forestal del Paleto ya no existe).

Seguimos esta senda a la izquierda del collado y algo más arriba, se nos une por la derecha, la senda que sube del cortafuegos y postes de la luz, otra subida tradicional a Espuña (km 9,85 / Alt. 581 m). Seguimos el sendero principal y nuevos zig zag nos llevan sin verlo, a la izquierda de El Estrecho, km 7 de la carretera a Espuña, oculta tras el pinar.

Pasamos sobre las ruinas de la Casa de Fuente Alta, con vistas al valle de Alhama, la Muela y los barrancos de Gebas, a media ladera hasta que conectamos con el camino de El Abuznel (km 11,5 / Alt. 753 m) que sube también del canal del trasvase (ruta 3). Subimos por el camino a la derecha.

El camino de El Abuznel conecta más arriba con el camino de Campix (km 12,1 / Alt. 809 m) bajo la Cabezuela de los Lobos. Aquí nos unimos al GR 252 que sube de Totana y La Santa y seguimos el camino y la señalización (blanco y rojo) a la derecha, bajando hacia el Collado Ballesteros.

Aparece una vista majestuosa de los morrones y parte de la pared de Leyva y finalmente salimos al asfalto entre los km 8 y 9 de la carretera de subida de Alhama a Huerta Espuña.

Estamos en el Collado Ballesteros (km 13,1 / Alt. 778 m) y siguiendo la carretera y el GR 252 a la izquierda, se llega finalmente a Fuente Rubeos y el Centro de Interpretación Ricardo Codorniu (km 14,6 / Alt. 774 m) donde termina este itinerario pero también comienzan otros muchos.

INFORMACIÓN DE INTERÉS

ALHAMA:

Para dormir:

Hotel "JULIÁN" **	968 636 133
Hotel "LOS BARTOLOS" **	968 631 671
Casa Rural "EL ALOE" (Moriana)	968 431 293

Para comer:

Fuente del Hilo	968 439 223
Jarro de Oro	968 630 586
La Perdiz	968 431 060
Paraje Moriana	968 431 293

EMPRESAS DE ACTIVIDADES:

ECOESPUÑA	968 636 205
ESPUÑA ACTIVA	667 914 793
LA RANA VERDE	968 631 037

CENTRAL DE RESERVAS NORATUR

902 106 600

Para más información: www.sierraespuna.com

RECOMENDACIONES ÚTILES

- Estudia siempre antes de iniciar el recorrido la cartografía y las etapas a realizar, sus kilometrajes, lugares de descanso, alojamientos y sitios que visitar.
- Id siempre con buen calzado, ropa cómoda y deportiva acorde con la época del año y una mochila con agua, alimentos energéticos, pero de poco peso; un pequeño botiquín; cartografía adecuada y cámara de fotos. Casi todas las excursiones comienzan, pasan o terminan en lugares donde se puede comer.
- Bájate siempre los residuos que puedas generar (incluso los que encuentres y puedas transportar) y deposítalos en un contenedor en las zonas urbanas.
- Evita fumar en el monte. En todo caso no tires colillas jamás. Son también basura y necesitan más de dos años para destruirse.
- Infórmate previamente del estado meteorológico.
- No hagas fuego bajo ningún concepto.
- Los caminos cortados con cadenas son de propiedad privada y tendrás que pedir permiso para pasar.
- Las ramblas y los cauces de agua son de dominio público.
- Los perros deben ir controlados por sus dueños.